4月1日から、午後4時30分の防災行政無線のチャイムが **午後5時** に、曲名も『**恋はみずいろ**』に変わります。

インフォメーション INFORMATION ご案内

税

税務相談

毎月第3木曜日（2・3月は除きます）に行っています。予約は必要ありませんので、お気軽にご利用ください。

場　所　町民会館

内　容　町内の税理士による不動産の譲渡、相続、贈与税等に関する相談業務

問合せ　税務課　☎557―7519

お知らせ

指定管理者が決定

◎箱根ヶ崎駅自転車等駐車場及び同駅東西自由通路

瑞穂町商工会　☎557―3389

◎高齢者福祉センター寿楽

社会福祉法人　瑞穂町社会福祉協議会　☎557―0159

住宅リフォーム資金補助のご案内

住宅の改築や修繕などのリフォーム工事をした場合、その工事費の一部を助成します。

補助金額　改修工事等の見積額（税別）か工事完了後の工事費（税別）のどちらか少ない額の5％で、最高10万円（千円未満の端数は切り捨て）まで補助します。

資　格
- ▼町内に住所があり、居住している方
- ▼町税を滞納していない方
- ▼過去にこの制度を利用していない方

対象住宅　町内の個人住宅

対象工事
- ▼リフォームの工事費が20万円（税別）以上の工事であり、申請後に着工し、指定の期日までに工事を完了するもの
- ▼町内の施工業者によるリフォーム工事であること

申請期間　4月1日㈮～平成18年2月28日㈫

※4月1日㈮から、申請書を産業振興課と瑞穂町商工会で配布します。

問合せ　▼産業振興課　☎557―7633　▼瑞穂町商工会　☎557―3389

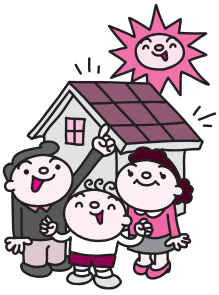

くらしの情報

住宅リフォームトラブルを防ぐには

実際に工事を始めていくと、壁の中の柱や土台が腐っているケースがあります。業者は補修を勧めてきますがその際、工事代金を明確にしないで補修工事を進め、後に金銭トラブルになることがあります。

時間の制約等から見積書のやりとりがない場合でも、工事の概略と概算額程度は決め、その内容を文章にしておきましょう。

外壁・屋根などのリフォーム工事では、建物の強さの確保や雨の侵入防止という重要な機能を担う部分を工事することがあります。そのため、施工業者は新築工事以上に高度な知識や技能が必要になることもあります。

簡単な工事に思えても、見積書や施工計画書の提出、建設業の許可や建築士などの資格者の関与、工事経験なども踏まえて施工業者を選びましょう。また、既存の住宅の新築工事を請け負った業者に相談することも有効です。

（国民生活センター発行「くらしの豆知識」参考）

箱根ヶ崎駅前駐輪場

～駅前駐輪場の電話番号は ☎557―0981（東口管理人室）です～

駅前駐輪場定期使用の申し込みは、東・西駐輪場管理人室で随時受け付けています。

★駐輪場に関する問い合わせは、瑞穂町商工会へ　☎557―3389

不用品交換

交渉は当事者間で

ゆずります

▶B型ベビーカー

問合せ　産業振興課　☎557―7633

固定資産評価審査委員会委員の選任

町議会3月定例会において、村上嘉男さん（石畑16 59—5）を委員に選任する同意の議決があり、3月19日に就任しました。

新青梅街道の都市計画変更

東京都では、新青梅街道の拡幅による都市計画変更を行いました。

※拡幅区間は、多摩都市モノレール上北台駅付近（東大和市）から加藤塚交差点付近（瑞穂町）です。

内　容　現在の幅員18mから30mへ拡幅
告示日　3月11日
問合せ　東京都都市整備局都市づくり政策部都市計画課
☎(03)5388—3225

人口動態職業・産業調査にご協力を

この調査は、国勢調査が行われる年の4月から1年間、皆さんからの出生・死亡・死産・婚姻・離婚の届け出書に、職業や産業を記入していただくことにより実施します。

調査結果は、厚生労働省の各種施策の基礎資料として活用させていただきます。

期　間　4月1日から1年間
対　象　出生・死亡・死産・婚姻・離婚届を出される方
問合せ　東京都福祉保健局企画課
☎(03)5321—1111

4月6日(水)～15日(金) 春の全国交通安全運動

この機会に改めて、正しい交通ルールやマナーについて考えてみてください。

運動の重点
▼子供と高齢者の交通事故防止
▼自転車の交通事故防止
▼シートベルトとチャイルドシートの正しい着用の徹底
▼二輪車の安全利用の促進

※町内では、期間中に交通安全推進協議会委員による街頭指導、広報活動を行います。

4月1日(金)～30日(土) ハートフルメットTOKYOキャンペーン

東京都では、自転車の転倒事故から子供を守るために、幼児用ヘルメット着用を推進するキャンペーンを実施します。

わが子を思う心（ハート）フル）とヘルメットを合わせた言葉が、ハートフルメットです。

自転車の幼児用座席に子供を乗車させることの危険性とその安全対策の必要性について、保護者に注意を呼び掛けます。

①万が一に備えて、子供にヘルメットをかぶせましょう。
②子供を幼児用座席に乗せたら、ハンドルから絶対に手を離さないようにしましょう。
③子供は最後に乗せて、最初に降ろしましょう。
④子供と一緒に大きな荷物を運ぶのは大変危険です。

ご存じですか みどりの保存制度

問合せ　建設課
☎557—0922

緑を保全し、緑で潤うまちづくりのために、個人が所有する大きな樹木や屋敷林、平地林を将来に向けて残そうとする制度です。これまでに、たくさんの方が賛同し、ご協力を頂いています。

今後も、多くの方のご理解とご協力をお願いします。

保存指定件数

●樹　木　32本
●屋敷林　21カ所
●樹林地　40カ所（199,159㎡）

4月24日(日) 瑞穂町長選挙・瑞穂町議会議員補欠選挙の投票日です

投票日当日、ご都合の悪い方は、期日前投票をご利用ください。

期日前投票

期　間　4月20日(水)～23日(土)
午前8時30分～午後8時
場　所　▶町民会館
▶武蔵野コミュニティセンター

問合せ　選挙管理委員会（総務課内）
☎557—0614

交通災害共済（ちょこっと共済）に加入しましょう

交通事故に遭ったとき、見舞金を受けられる制度です。

問合せ　地域振興課　☎557―7610

ご寄付　町へ

300,000円…青梅信用金庫瑞穂支店 様

4月1日から 都営バスの時刻表が変わります

詳しくは、最寄りの停留所または、町ホームページのアクセスガイドでご覧いただけます。

4月1日から町の組織が変わります

- ▶企画課 国際化・協働推進担当 を新設
- ▶総務課 文書係を 文書法制係 に変更
- ▶福祉課 子ども家庭支援センター係 を新設
- ▶建設課 公園緑地係とみどりの係を統合し、みどりと公園係 を設置

4月1日付　町職員人事異動

（　）内は旧所属。係長・係員は省略。

【課長級】▶福祉課長　臼井 治夫（瑞穂町社会福祉協議会事務局長）▶保健課長　田中 光義（福祉課課長補佐）▶地域振興課課長補佐　会田 進（地域振興課地域振興係長）▶福祉課課長補佐　坂内 幸男（学校教育課庶務係長）

【3月31日付退職】

▶高橋 光司（福祉課長）

▶森田 信行（保健課長）

奥多摩 水と緑のふれあい館から 春の奥多摩 ミニコンサート

美しいマリンバの音色と奥多摩湖の自然を楽しむ2日間。ぜひ、お越しください。

日時　4月23日(土)・24日(日)
①午前11時30分
②午後1時30分
（各日2回公演）

場所　奥多摩水と緑のふれあい館1階広場（奥多摩湖畔）

内容　マリンバデュオ精葉樹

費用　無料

問合せ　奥多摩水と緑のふれあい館
☎(0428)86―2731

総合治水推進週間 施設見学会

日時　5月15日(日)
午前10時都庁集合

見学場所（バスで移動）
①蔵前ポンプ所・水の館
②神田川環七地下調節池

対象　小学4年生以上（小学生は保護者同伴）

定員　100名〈抽選〉

持ち物　昼食

申込み　4月22日(金)〈必着〉までに往復はがきに参加者全員の住所・氏名・年齢・電話番号を記入の上、次のところへ
〒163―8001
新宿区西新宿2―8―1
東京都建設局河川部計画課
☎(03)5320―5415

おめでとう

東京都農業委員・農業者大会で表彰

第46回東京都農業委員・農業者大会が、3月2日にルミエール府中で行われ、次の方が表彰されました。

【東京都知事賞】
◎花卉(かき)部門
長谷部 冬樹さん（長岡長谷部）

農業後継者顕彰
【農業会議会長賞】
◎酪農部門
臼井　学さん（石畑）

第27回 さくらまつり ～六道山の集い～

日　時　4月3日(日) 午前10時～午後3時（雨天中止）
場　所　六道山公園

ハイキングラリーに参加し、春を感じながら、さくらまつり会場までお越しください。会場では、楽しい催し物を予定しています。

皆さんのお越しをお待ちしています。

駐車場がありませんので、お車での来場はご遠慮ください。

問合せ　瑞穂町観光協会　☎557―3389

ハイキングラリー

●集合時間　午前9時30分

コース名	集合場所
殿ヶ谷	玉林寺公園
石畑	阿弥陀堂
長岡	第二小学校
元狭山	高根下公園
武蔵野	武蔵野コミュニティグランド
箱根ヶ崎	役場

平日午後5時までに役場へ来られない方へ　電話で、住民票・印鑑証明・税証明の交付予約ができます

【証明書の受け取り】日　時　平日（午後9時30分まで）、休日（午前8時30分～午後5時）　場　所　役場宿直室

問合せ　▣住民課　☎557―7548　▣税務課　☎557―7519

平成17年度

狂犬病予防注射

●●・雨天でも実施します・●●

犬には、狂犬病予防注射を毎年受けることが義務付けられています。町では、この時期に集合注射を行っていますので、飼い犬には必ず受けさせてください。

新しく犬を飼い始めた方も、登録と併せて予防注射を受けさせてください。

集合注射に来られない場合、予防注射は動物病院で行い、注射済票交付と新規登録は生活環境課で受けてください。

問合せ　生活環境課　☎557―0544

【注意事項】

○犬の体は清潔にし、犬を制御できる方が連れてきてください。

○犬が妊娠、病気などで異常があるときや以前注射により不調になったことがある場合には、申し出てください。

○犬のふんは持ち帰りましょう。

○郵送されたはがきの問診票欄への記入をお願いします。

○海外に犬を連れて行き、日本に連れて帰る予定のある方は、狂犬病予防注射接種をする前に、事前に問い合わせください。

日程表

日　程	時　間	場　所
4月7日(木)	午前10時～11時	二本木公園
	午前11時20分～正午	長岡会館前
	午後1時～2時30分	狭山谷公園
4月8日(金)	午前10時～10時40分	殿ヶ谷会館
	午前11時～11時50分	むさしの公園
	午後1時20分～2時20分	松原中央公園

郵送されたはがきと手数料をお持ちください。

費　用　3,550円（予防注射3,000円、注射済票550円）

※登録と注射の場合、登録手数料の3,000円と合わせて6,550円が必要になります。

福生消防署からのお知らせ

火災から高齢者等を守るために

消防署では、災害に対して援護が必要な方（災害時要援護者）の情報を収集しています。

【目的】

★消防署では、災害時要援護者の個人情報を把握することで災害時、出場中の消防隊に、無線で必要な情報を提供することができます。それにより、火元建物もしくは隣接建物に「災害時要援護者がいる」という前提で消防活動ができるので、早期の人命救助につながります。

★火災予防運動期間などを利用した家庭訪問で、防火・防災に関する相談を受けたり、家庭内の防火診断を行うことにより、火災危険等を軽減することができます。

【個人情報の管理】

提供していただいた情報については、万全の管理を行います。福生消防署（出張所を含む）外への漏えいを起こさせないことはもちろん、消防署内でも災害活動対策以外には使用しません。

【情報提供について】

登録を希望される方は、福生消防署査察指導係までご連絡ください。

☎552―0119

普通救命講習

日　時　▶4月19日(火)
▶5月17日(火)
午前9時～午後1時

場　所　福生消防署会議室

定　員　各日20名（先着順）

費　用　1,400円（教材費）

持ち物　動きやすい服装

申込み　福生消防署救急係
☎552―0119

教育委員会からのお知らせ

2月14日　第1回臨時会

◎瑞穂町立小中学校の校長・教頭の任命に関する内申について　ほか

審議され可決されました。

3月9日　第3回定例会

◎平成17年度瑞穂町教育委員会の教育目標について　ほか

審議され可決されました。

教育委員会定例会・臨時会は傍聴できます

▶5月の定例会◀

日　時　5月12日㈭午前9時
場　所　スカイホール会議室
問合せ　学校教育課
☎557―6682

お知らせ

町営グランド庭球場ナイター使用中止

照明塔の建て替え工事のため、4月からのナイター使用はできません。また、工事期間中は昼夜共に使用中止となります。期間は決定次第お知らせします。ご理解ご協力をお願いします。

問合せ　社会教育課
☎557―7071

募集

スカイホール臨時職員

スカイホールでの事業の受付、会場案内などの仕事です。申し込みのあった方を登録し、催し物開催時に召集します。

登録期間　4月から1年間
対　象　19歳から64歳までの方
申込み　4月25日㈪までに社会教育課へ
☎557―7070

地域子ども教室スタッフ

地域子ども教室は、子どもの居場所づくり事業の一環として平成16年度に引き続き実施します。この事業の企画運営にボランティアとして参加いただける方を募集します。

日　程　7月から毎週土曜日の午前10時から正午までと月2回放課後の計50回
内　容　小学生を対象とした体験活動を中心に、子供の居場所づくり

対　象　町内在住の中学生以上の方
申込み　社会教育課
☎557―6695

「吹奏楽塾瑞穂」参加者

日　程　4月から1年間　毎週土曜日　午前9時～11時30分
場　所　瑞穂町図書館2階視聴覚室
内　容　吹奏楽演奏の基礎知識と基本技術
対　象　町内在住の小学4年生から高校生まで
定　員　30名
申込み　社会教育課
☎557―6695

総合文化祭参加団体と参加者

開催期間　10月29日㈯～11月6日㈰
対　象　文化団体と個人
※文化団体に所属している個人は、文化団体と個人の同一部門での参加はできません。なお、参加者には実行委員として運営にあたっていただきます。
申込み　4月22日㈮までに社会教育課へ
☎557―7070

スポーツ

少年少女剣道教室

町剣道連盟では、町内在住の小学生を対象に、剣道教室を実施しています。お子様の心身の鍛錬にお役立てください。

【第一・二・四・五小地区】
日　時　4月10日㈰から1年間（毎週日・月・水・金曜日）
▼日曜日…午前9時～11時
▼月曜日…午後5時30分～6時30分
▼水・金曜日…午後5時30分～7時30分
場　所　一小体育館
※月曜日のみ瑞穂武道館
費　用　5500円／年

【三小地区】
日　時　4月10日㈰から1年間（毎週日・木曜日）
▼日曜日…午前9時30分～11時30分
▼木曜日…午後5時30分～7時30分
場　所　三小体育館
費　用　3500円／年
申込み　剣道連盟事務局　神山
☎557―2427

シニア卓球教室

日　時　4月18日(月)・22日(金)・25日(月)　午後7時30分～9時30分
場　所　中央体育館
対　象　30から60歳までの方
定　員　30名
申込み　4月12日(火)までに卓球連盟　吉岡へ　☎557―0073

おめでとう

書き初め展で文部科学大臣奨励賞

毎日学生書き初め展覧会（毎日新聞社と日本書写能力検定委員会の共催）が2月に行われ、全国からの応募約1万6千点の中から、四小5年生の相良 郁花さんと6年生の小山 有彩さんが文部科学大臣奨励賞、一小1年生の河脇 啓美さんが第20回展記念特別大賞を受賞しました。

体験記で優秀賞

東京都と心の東京革命推進協議会が、小学生を対象に3月に実施した「心に残るあんな体験こんな思い出」作文コンクールで、一小6年生の布田 沙織さんが優秀賞に輝きました。

スカイホール

美輪 明宏 音楽会《愛》

シャンソンを中心に「ヨイトマケの唄」など、人生の哀歓を唄い続け、コンサートでは優れた歌唱力とトークで観客を楽しませ、魅了し続けている美輪 明宏がスカイホールにやって来ます。どうぞお楽しみに。

日　時　7月24日(日)　午後6時開演
場　所　スカイホール大ホール
入場料　S席 5,000円　A席4,500円（全席指定）
※小学校入学前のお子様の入場はご遠慮ください。
前売り　▶スカイホール・耕心館
5月8日(日)　午前9時から
※発売初日はお一人様S・A席合わせて10枚までとさせていただきます。
▶JAにしたま長岡支店・羽村支店、瑞穂町商工会
5月9日(月)　午前9時から
※枚数等は各販売場所でご確認ください。
電話予約　▶スカイホールのみ受付
5月8日(日)　午後1時から　☎557―7070
問合せ　社会教育課　☎557―7070

教育相談室

進んで学ぶ癖を付けるには

イチロー選手が大リーグ年間最多安打記録を塗り替えました。大記録をつくるために必要なことは何かという問いに対して彼は、「小さな事の積み重ねしかないです」と答えていました。「学問に王道はない」ということだと思います。学習も、例えば毎日、本を10ページずつ必ず読む、漢字練習を毎日30字ずつ練習する、計算問題を毎日必ず10分間解く、というように、小さな目標を設定することではないでしょうか。目標を設定するときのポイントは、「できる」目標でなくてはなりません。決して無理をしないことです。

次に大切なことは、「続ける」ことです。少しずつでいいのです。一気に上り詰めようとしないこと。「千里の道も一歩から」です。地道な努力が大切です。学習習慣を付けるとき、最大の難関は最初の30分。この30分の習慣付けが極めて大変なのです。30分の学習習慣が付けば、1時間でも2時間でも学習をすることは、いとも簡単なのです。そして、小さな努力を続け、1カ月、2カ月、3カ月とできるようになれば、子供に自信が生まれてきます。自信が付いてきた子供は、次の小さな目標を立てることができるようになり、さらに自ら努力ができるようにもなります。ご家庭でできることから実践されてはいかがでしょうか。

教育相談のお知らせ
日　時　毎週月～金曜日　午前9時～午後5時（相談受付は午後4時30分まで）
場　所　教育相談室（ビューパーク管理棟内）☎557―0312
Eメールアドレス　gakko-kyoiku@town.mizuho.tokyo.jp

耕心館

駒形富士山317―1
☎568―1505／FAX568―1506

休館日
○毎週月曜日
○5日(火)…第1火曜日

★ 耕心館サロン ★

今月

チケット発売中！

松元 美裕子 ソプラノリサイタル

日　時　4月8日(金)　午後6時30分開演
出演者　松元 美裕子（ソプラノ）
　　市村 朋子（ピアノ）
曲　目　シューマンとシューベルトの歌曲集から

チケット発売中！

大木 和音 チェンバロリサイタル

日　時　5月13日(金)
　　午後6時30分開演

8日(金)から発売！

小串 俊寿 サキソホーントリオ

日　時　6月10日(金)
　　午後6時30分開演

入場料　2,000円
申込み　午前9時から耕心館事務所へ
※電話・FAXでも受け付けます。

スカイホールでも販売しています。

特別展

～白を極めてヨーロッパを描く～

楢崎（ならさき） 重視（しげみ）の世界

期　間　4月20日(水)～5月1日(日)
　　※休館日は除きます
時　間　午前10時～午後4時30分
場　所　1階展示ギャラリー
　　2階多目的大広間
出　品　楢崎 重視

図書館へ行こう

石畑1962　☎557―5614
ホームページ　http://www.library.mizuho.tokyo.jp

休館日
○毎週月曜日
○29日(祝)…みどりの日

瑞穂町図書館
毎週木曜日は午後8時までオープンしています

こどもの読書週間

4月23日～5月12日
「コノ星ニハ　本ガアル…。」

おはなしの会

午前11時から
2日(土)　瑞穂町図書室

午後3時30分から
13日(水)　殿ヶ谷図書室
15日(金)　元狭山ふるさと思い出館図書室
20日(水)　武蔵野コミュニティセンター図書室
28日(木)　長岡図書室

読書会　午後2時から

9日(土)　長岡図書室

●新刊案内●

一般向け
- □『義八郎商店街』東 直己（双葉社）
- □『弘海』市川 拓司（朝日新聞社）
- □『異端王道』江上 剛（東洋経済新報社）
- □『高札の顔』沢田 ふじ子（徳間書店）
- □『花畑』水上 勉（講談社）
- □『世界で最も乾いた土地』アリエル・ドーフマン（早川書房）

児童向け
- □『海時計職人ジョン・ハリソン』ルイーズ・ポーテン（あすなろ書房）
- □『できるぞ！NGO活動』石原 尚子（ほるぷ出版）
- □『トロール・フェル上・下』キャサリン・ラングリッシュ（あかね書房）
- □『セシルの魔法の友だち』ポール・ギャリコ（福音館書店）
- □『きみどこへゆくの？』エルサ・ベスコフ（徳間書店）
- □『てですき・きらい』田中 ひろし（ほるぷ出版）