福祉

児童福祉　地域福祉　高齢者福祉　障がい福祉

今まで該当にならなかった皆様へ

3歳までのお子さんの医療費を助成

10月1日から、3歳に達した年度末までの間にあるお子さんの医療費を、保護者の方の所得に関係なく助成します。

助成を受けるには、申請が必要となりますので、9月29日㈮までに手続きをお願いします。

現在、乳幼児医療証をお持ちでない方が対象となります。

申請に必要なもの

▼お子さんの保険証のコピー

▼印鑑

▼平成18年1月1日に瑞穂町にお住まいでなかった方は、前住所地の区市町村発行の平成18年度課税証明書

問合せ　福祉課　TEL557―7624

家庭内暴力相談受付

TEL557―5299

子どもの虐待相談受付

TEL568―0051

高齢者の虐待相談受付

TEL557―0609

児童手当

申請はお済みですか

児童手当が小学6年生まで拡大され、併せて所得制限限度額も引き上げられました。

新たに受給するには、手続きが必要です。

9月29日㈮までに受け付けしたものに限り、特例的に4月1日にさかのぼって支給されます。（所得制限限度額以内の方のみ）

申請に必要なもの

▼厚生年金にご加入の方は保護者の保険証のコピー

▼印鑑

▼申請者名義の口座番号の分かるもの（郵便局以外の金融機関）

▼平成17年1月1日、平成18年1月1日に瑞穂町にお住まいでなかった方は、前住所地の区市町村発行の平成17年度、18年度課税証明書

※公務員の方は職場で手続きをしてください。

問合せ　TEL福祉課　557―7624

心身障害者（児）巡回相談

東京都心身障害者福祉センターでは、18歳以上の方の身体障害者手帳や補装具の交付についての相談を行います。

日　時　10月27日㈮　正午から

場　所　奥多摩町福祉会館

申込み　9月26日㈫までに福祉課へ　TEL557―0574

障害児福祉手当・特別障害者手当の受給について

国では、在宅の重度障がい児および特別障がい者に対し、その障がいによって生ずる特別の負担軽減を図るため、障害児福祉手当・特別障害者手当制度を設けています。

次の要件に該当し、受給資格の認定を受けた方に手当が支給されます。

支給対象者

◎障害児福祉手当

20歳未満で、重度の障がいの状態にあるため、日常生活において常時介護を必要とする方（障害年金受給者、施設入所者を除きます）

◎特別障害者手当

20歳以上で、著しく重度の障がいの状態にあるため、日常生活において常時特別の介護を必要とする方（施設入所者および、三カ月を超えて入院している方は除きます）

手当の金額（月額）

▼障害児福祉手当…1万4380円

▼特別障害者手当…2万6440円

問合せ　福祉課　TEL557―0574

社協

TEL557―0159

日本赤十字社活動資金　総額　72万8600円

5月に実施した「日本赤十字社活動資金募集」では、町内（自治）会をはじめとする町民の皆様からのご協力により、多くの資金が集まりました。

この貴重な資金は日本赤十字社東京都支部へ送り、災害救護・血液事業・医療事業・国際救援等の奉仕と福祉のために活用されます。ご協力ありがとうございました。

チャリティコンサート「介護者の集い」米良 美一 日本を歌う

東京瑞穂ライオンズクラブが結成15周年を記念して、町内で介護されている方とその介護をしている方を対象にペアでコンサートに招待します。

▲米良 美一

日　時　10月14日(土)
開場　午後1時30分
開演　午後2時～4時（予定）
場　所　スカイホール大ホール
募集人数　100組（200名）先着順
申込み　9月8日(金)までに次のいずれかに電話でお申し込みください。（介護者と要介護者のお名前をお伝えください。一方だけの申し込みはできません。）
▼社会福祉協議会　TEL 557―0159
▼在宅支援センターたかさわ　TEL 556―1738
▼在宅介護支援センター　フラワープラム　TEL 556―3939
※なお、当日会場までの送迎はいたしません。

高齢者福祉センター 寿楽

寿楽は、町内にお住まいのおおむね55歳以上の皆さんがご利用いただける、くつろぎの施設です。各教室以外にも、大浴場やマッサージ機もございます。皆さんのお越しをお待ちしています。

ハーモニカ教室

皆さんから楽器をやりたいというご意見を多くいただきました。

ハーモニカは誰でも一度は吹いたことがありますよね。手軽でいて多くのレパートリーが演奏でき、その音色はどこか懐かしいものです。

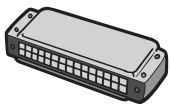

皆さんの参加をお待ちしています。

日　時　10月4・11・18日
11月1・8・22日
12月6・13・27日
平成19年1月10・24・31日
〈全12回　いずれも水曜日〉
午後1時30分～3時
場　所　調理室
費　用　4000円（ハーモニカ代）
対　象　55歳以上の方
申込み　9月5日(火)から寿楽へ

健康教室

この教室では、健康についてのちょっとしたお話しなどをしながら、誰でもできる簡単体操を行っていきます。

日　時　10月6・13・27日
11月10・24日
12月1・8・22日
平成19年1月5・12・26日
2月2・9・23日
3月9・23・30日
〈全17回　いずれも金曜日〉
午前10時～11時30分
場　所　大広間
費　用　200円（資料代）
持ち物　運動のできる服装、タオル
定　員　20名（先着順）
申込み　9月5日(火)から寿楽へ

いきいきマージャン教室

『のまない、すわない、かけない』の『3ない』を合言葉にした健康マージャンです。

手先や頭を使うことは認知症の予防など、健康にも非常に良いとされています。また、マージャンは多くの仲間に出会うこともできます。どうぞ、ご参加ください。

日　時　10月7・14・28日
11月4・11・25日
12月2・9・16日
平成19年1月13・20・27日
〈全12回　いずれも土曜日〉
午後1時30分～3時
場　所　小研修室
対　象　55歳以上でマージャンの経験のある方
申込み　9月5日(火)から寿楽へ

最新情報　通信カラオケ設置

大広間のカラオケが通信カラオケに変わりました。昔懐かしい曲から新曲まで豊富な曲を取り揃えています。また、毎月300曲の新曲が追加されます。どうぞ、ご利用ください。

問合せ・申込み　寿楽　TEL 556―1120

子ども家庭支援センターひばり

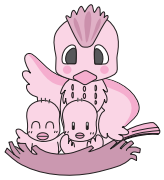

問合せ　ひばり　TEL568―0051

★ひばりサロン

パパとママ、一緒に子育てをしていると感じていますか？

気持ちよくパパに育児に参加してもらうには？みんなで話してみませんか。

日　時　9月8日㈮　午前10時30分～11時30分
テーマ　パパの育児参加

★ジィジ・バァバと遊ぼう！

町にお住まいのおじいちゃん、おばあちゃんが来てくれます。育児の知恵など話しませんか。今回は、簡単おやつ「ゆでまんじゅう」を作ってもらい、みんなでいただきます。

日　時　9月15日㈮　午前10時～正午
定　員　10組
申込み　9月5日㈫からひばりへ

★おはなし、はじまるよ！

「ゼロ歳から」のおはなし会

言葉のリズムと楽しい絵をご一緒に

日　時　9月20日㈬　午前10時30分～11時
内　容　絵本を使って語りかけ　ほか

★親子で遊ぼう

歌ったり、踊ったり楽しく遊ぼう！

日　時　9月22日㈮　午前10時30分～11時

★ベビーマッサージ　2

1回目（6月）のベビーマッサージ、子供が気持ち良さそうで親もリラックス、楽しくできたと大好評！

植物性のマッサージオイルを使います。

日　時　9月28日㈭　午前10時～11時30分
講　師　今村 理恵子さん
（助産師、ベビーボンディングケア
インストラクター）
対　象　1歳児
定　員　15組
申込み　9月5日㈫からひばりへ

※ベビーボンディングとは、赤ちゃんと楽しく触れ合いながら、親と子のきずなをより深く築くことです。

「ジィジ・バァバと遊ぼう！」、「ベビーマッサージ 2」は、申し込みが必要です。そのほかは、当日、直接ひばりへお越しください。

子ども家庭支援センターひばりでは、子供や家庭のことなど、専門の相談員が随時相談をお受けしています。また、子供の遊び友達づくりや保護者の方の子育て仲間づくりができるように自主的な活動を支援し、活動や子育てに関するさまざまな情報を提供しています。

保護者同士の交流の場、子供の遊び場としてもご利用いただけます。

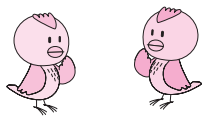

お気軽にお問い合わせください

子育てひろば

駐車場がありませんので、徒歩または自転車でお越しください。

名　称	日　程	内　容	場　所	問　合　せ
みんなのひろば	9月 5日㈫	園庭で遊ぼう	石畑保育園	石畑保育園 TEL557―2780
	9月19日㈫			
ふれあいクラブ	9月 5日㈫	みんなで遊ぼう（身体測定）	東松原保育園	東松原保育園 TEL557―0140
	9月21日㈭	公園で遊ぼう	さくら公園	
なかよしクラブ	9月 8日㈮	元気に遊ぼう（CDに合わせて体を動かそう）	みずほひじり保育園	みずほひじり保育園 TEL556―2652
むさしのひろば	9月12日㈫	リズム遊びを楽しもう	むさしの保育園	むさしの保育園 TEL554―1284
	9月28日㈭	誕生会に参加しよう		
	毎週水曜日	子育てサロン（育児相談）		

▣時　間　午前10時～11時　　▣対　象　入園前の乳幼児とその保護者

あすなろ児童館

石畑1837　TEL 557―7766

9月

休館日	
開館時間 午前9時30分～午後5時	○毎週月曜日 ○17日(日)…第3日曜日 ○19日(火)…振替休館日 ○23日(土)…秋分の日

内　　容	日　　時	対　象	定員	申　込　み	その他お知らせ
虫コンテスト	1日(金)～30日(土) 応募期間	全　児　童			応募用紙は創作室で配布
あつまれ！インディアカ	6日(水)　午後3時	小学生以上		5日(火)から	羽根つきのような楽しいスポーツです。
おはなしの会	7日(木)　午後3時	小学生以上			どんなお話しかな。聞きに来てね。紙芝居もあるよ。
レーズン・クルミケーキをつくろう	13日(水)　午後3時	小学生以上	24名	5日(火)から	費用は100円、持ち物はエプロン・三角きん・飲み物
和紙染めの小物入れをつくろう	16日(土)　午後2時	小学生以上	24名	5日(火)から	敬老の日のプレゼントを作ります。
折り紙教室	20日(水)　午後3時	小学生以上			摘み草のかごを作るよ。
あすなろクイズ大会	27日(水)　午後3時	小学生以上			どれだけ答えられるかな？

幼児向け事業のご案内

自由に参加できます！時間までに集まってください。

内　　容	日　　時	対　　象
あつまれ！ヨチヨチ	5日(火)　午前10時30分～11時	1歳児と保護者
親子であそぼう	6日・20日(水)　午前10時30分～11時10分	2歳児以上と保護者
あつまれ！むさしのぴょんちゃん	7日(木)　午前10時30分～11時10分 場所　武蔵野コミュニティセンター（車での来場はご遠慮ください）	1歳児以上と保護者
あつまれ！ハイハイ	13日・27日(水)　午前10時30分～11時	0歳児と保護者
〈10月1日～5日の幼児向け事業〉		
あつまれ！ヨチヨチ	3日(火)　午前10時30分～11時	1歳児と保護者
親子であそぼう	4日(水)　午前10時30分～11時10分	2歳児以上と保護者
あつまれ！むさしのぴょんちゃん	5日(木)　午前10時30分～11時10分 場所　武蔵野コミュニティセンター（車での来場はご遠慮ください）	1歳児以上と保護者

☆子育て支援事業☆

スクラップブッキング（アルバム作り）

家族の写真が大変身!!素敵にアレンジした思い出を残してみませんか。

第1弾　9月12日(火)　午前10時～11時　2歳児以上と保護者　定員30組
第2弾　9月13日(水)　午前10時～11時　0・1歳児と保護者　定員20組

持ち物　お子様の写真5～6枚、はさみ、テープのりまたはスティックのり1本
費　用　200円
申込み　9月5日(火)からあすなろ児童館へ
※託児室を用意しますので、お気軽にご参加ください。

幼児向け事業特別企画

親子で楽しめる種目が盛りだくさん！ぜひご参加ください。

内　　容	日　　時	対　　象
ハイハイ・ヨチヨチ運動会	10月11日(水)　午前10時30分～11時15分	0・1歳児と保護者 定員　40組
親子であそぼう運動会	10月19日(木)　午前10時30分～11時30分	2歳児以上と保護者 定員　60組

※申し込みは10月4日(水)からになります。詳細は来月号でご案内します。

瑞穂っ子　各地でパワー全開！

撮影協力　写真は、各大会等に参加された皆さんより提供いただきました。

6月4日、7月30日
空手道 都大会で好成績！

東京武道館で行われた、第20回東京都小学生中学生空手道競技会に出場し、好成績を収めました。

写真左から
三浦 百瑛さん（町空手道連盟所属）
組手競技小学五年生女子の部3位
岩田 望羽さん（狭山保育園）組手競技幼年女子の部3位
鈴木 宏基さん（一小）組手競技小学一年生男子の部3位
小笠原 彩さん（二小）形競技小学五年生女子の部3位

8月7日　東京都中学校 吹奏楽コンクール

練馬文化センターで行われたコンクールのB組で、二中吹奏楽部が金賞を受賞しました。

瑞中・二中 ソフトテニス部 関東大会・全国大会へ！

（8月7日～9日）　（8月17日～19日）

鈴木・近藤さんペア（上）
町田・猪股さんペア（右上）
岡部・古川さんペア（右）

第37回全国中学校ソフトテニス競技大会（愛媛県）個人戦に、関東大会を突破した鈴木 菜穂・近藤 絢花さんペア、岡部 真帆・古川 さとみさんペア（ともに瑞中3年）、町田 恵利・猪股 野斗華さんペア（二中3年）が、出場しました。

また、瑞中男子は、団体戦で9日開催の第36回関東中学校ソフトテニス大会（江東区）まで駒を進めました。

瑞中男子の皆さん（町への表敬訪問時撮影）

水泳競技　関東大会・全国大会へ！

（8月9日～11日）　（8月21日～23日）

第46回全国中学校水泳競技大会（高知県）に伊藤 千凪海さん（瑞中1年）が、第30回関東中学校水泳競技大会（江東区）に伊藤 千穂さん（瑞中3年）、濵田 瑠璃さん（瑞中1年）がそれぞれ出場しました。

写真左から、伊藤 千凪海さん、伊藤 千穂さん、濵田さん

広報みずほに載っているあなたの写真差し上げます（借用した写真は除きます）
問合せ　秘書広報課　℡557－7497

7月25日～30日

みずほ青少年小笠原探検隊

多摩・島しょ子ども体験塾助成事業

青い空と海、美しい自然の中で、普段はできない貴重な体験をたくさんしてきました。

▲旧日本軍の砲台跡にて、戦争と平和を考える

8月19日

サマーフェスティバル

会場はたくさんの人でにぎわい、各テントでの趣向を凝らした出し物や、流し踊り、阿波踊りやおみこしなど、会場中が笑顔であふれていました。

撮影　みずほ写友会